

# RÉSERVATION DE SLOT EN LIGNE



## ■ DEMARRER UNE DEMANDE DE RÉSERVATION

### ■ RÉSERVATION DE SLOT POUR LIVRAISON À COURCELLES

- via <http://tracking.essers.com>
- Demander votre compte d'utilisateur via : ADRESSE MAIL ESSERS
- Connectez-vous, gérez vos utilisateurs et réserver vos slots en ligne
  - Nom de la société :
  - Nom d'utilisateur :
  - Mot de passe :

Ces données vous seront envoyées par mail. Elles sont confidentielles..



**H.ESSERS**  
WAREHOUSING ■ TRANSPORT ■ SYSTEMS

Bedrijf

Gebruiker

Wachtwoord

**Aanmelden**

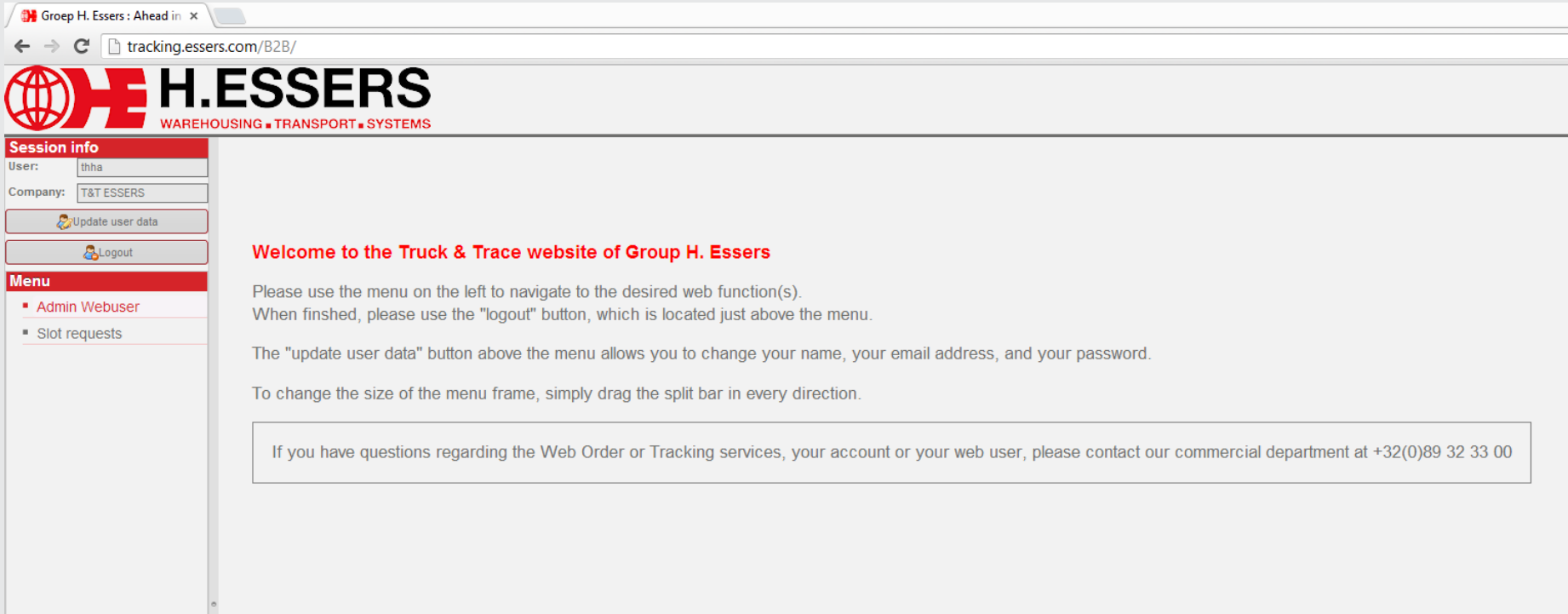

Groep H. Essers : Ahead in x

tracking.essers.com/B2B/

**H.ESSERS**  
WAREHOUSING ■ TRANSPORT ■ SYSTEMS

**Session info**

User:

Company:

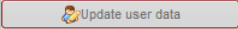
 Update user data

 Logout

**Menu**

- Admin Webuser
- Slot requests

**Welcome to the Truck & Trace website of Group H. Essers**

Please use the menu on the left to navigate to the desired web function(s).  
When finished, please use the "logout" button, which is located just above the menu.

The "update user data" button above the menu allows you to change your name, your email address, and your password.

To change the size of the menu frame, simply drag the split bar in every direction.

If you have questions regarding the Web Order or Tracking services, your account or your web user, please contact our commercial department at +32(0)89 32 33 00

## RESERVATION DE SLOT

### DANS LA COLONNE DE MENU : SLOT REQUESTS (=DEMANDE DE SLOT) → SOUS- MENU: SLOT REQUESTS BELGACOM

- L'application de réservation de créneau sera chargée dès que vous cliquerez sur Slot request Belgacom dans la colonne de menu à gauche.
- Vous devrez introduire les données suivantes :
  - Truck: la plaque d'immatriculation du camion . (Non obligatoire)
  - Small truck: s'agit il d'une camionnette ? (cochez si oui)
  - PO Reference 1 : via le bouton « ajouter », vous pourrez ajouter jusqu'à 20 références de PO. Un min d'une référence est obligatoire.
  - Le fournisseur sera mis à jour automatiquement sur base du numéro de PO introduit.
  - Pallets: le nombre de palettes qui composeront la livraison.
  - Parcels: le nombre de colis qui composeront la livraison, en plus des palettes
  - Reservation date/ time:: choisissez une date : Attention à bien respecter le format : JJ/MM/AAAA HH:MM
  - Activity: l'activité par défaut est le déchargement (unloading) et n'a pas besoin d'être modifiée.

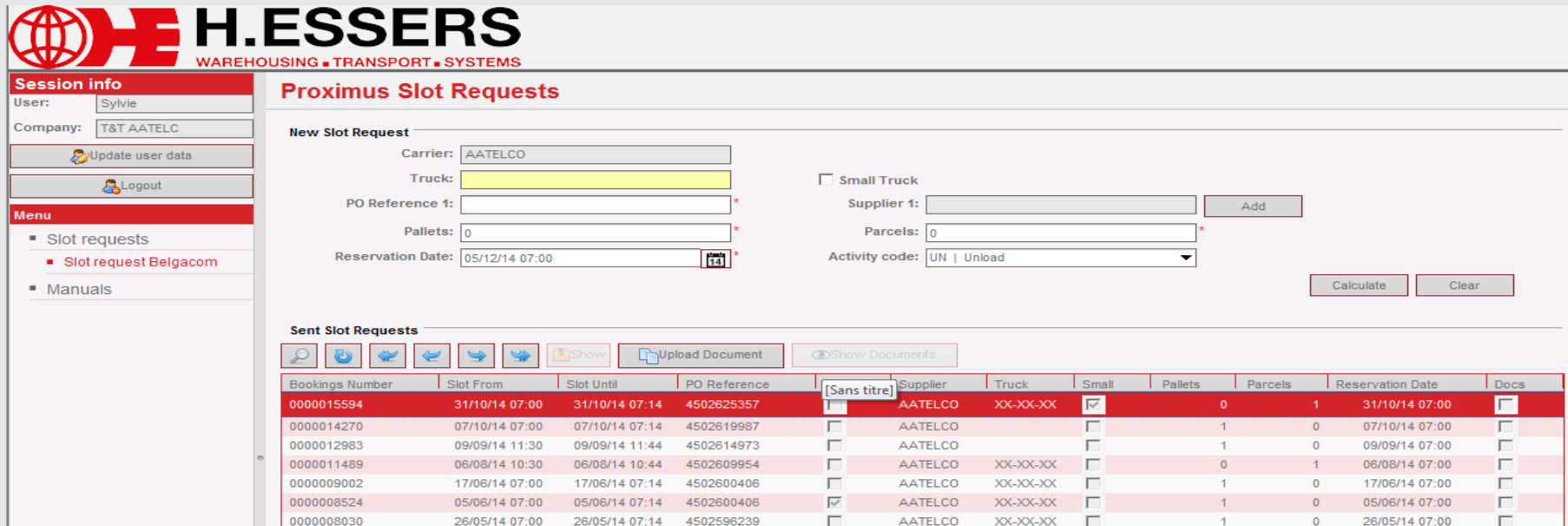

**H.ESSERS** WAREHOUSING • TRANSPORT • SYSTEMS

**Session info**  
 User: Sylvie  
 Company: T&T AATELCO  
 Update user data  
 Logout

**Menu**  
 Slot requests  
 Slot request Belgacom  
 Manuals

**Proximus Slot Requests**

**New Slot Request**

Carrier: AATELCO  
 Truck:   
 Small Truck  
 Supplier 1:  Add  
 PO Reference 1:  \*  
 Pallets: 0  
 Parcels: 0 \*  
 Reservation Date: 05/12/14 07:00  
 Activity code: UN | Unload  
 Calculate Clear

**Sent Slot Requests**

Search Refresh Undo Redo Show Upload Document Show Documents

Bookings Number	Slot From	Slot Until	PO Reference	[Sans titre]	Supplier	Truck	Small	Pallets	Parcels	Reservation Date	Docs
0000015594	31/10/14 07:00	31/10/14 07:14	4502625357	<input type="checkbox"/>	AATELCO	XX-XX-XX	<input checked="" type="checkbox"/>	0	1	31/10/14 07:00	<input type="checkbox"/>
0000014270	07/10/14 07:00	07/10/14 07:14	4502619987	<input type="checkbox"/>	AATELCO		<input type="checkbox"/>	1	0	07/10/14 07:00	<input type="checkbox"/>
0000012983	09/09/14 11:30	09/09/14 11:44	4502614973	<input type="checkbox"/>	AATELCO		<input type="checkbox"/>	1	0	09/09/14 07:00	<input type="checkbox"/>
0000011489	06/08/14 10:30	06/08/14 10:44	4502609954	<input type="checkbox"/>	AATELCO	XX-XX-XX	<input type="checkbox"/>	0	1	06/08/14 07:00	<input type="checkbox"/>
000009002	17/06/14 07:00	17/06/14 07:14	4502600406	<input type="checkbox"/>	AATELCO	XX-XX-XX	<input type="checkbox"/>	1	0	17/06/14 07:00	<input type="checkbox"/>
000008524	05/06/14 07:00	05/06/14 07:14	4502600406	<input checked="" type="checkbox"/>	AATELCO	XX-XX-XX	<input type="checkbox"/>	1	0	05/06/14 07:00	<input type="checkbox"/>
000008030	26/05/14 07:00	26/05/14 07:14	4502596239	<input type="checkbox"/>	AATELCO	XX-XX-XX	<input type="checkbox"/>	1	0	26/05/14 07:00	<input type="checkbox"/>

## RESERVATION DE SLOT

### Proximus Slot Requests

#### New Slot Request

Carrier:

Truck:

PO Reference 1:  \*

Pallets:  \*

Reservation Date:  \*

Small Truck

Supplier 1:

Parcels:  \*

Activity code:

« < December 2014 > »

MON	TUE	WED	THU	FRI	SAT	SUN
1	2	3	4	5	6	7
8	9	10	11	12	13	14
15	16	17	18	19	20	21
22	23	24	25	26	27	28
29	30	31	1	2	3	4
5	6	7	8	9	10	11

#### CONFIRM A SLOT BOOKING

- Si vous complétez tous les champs, vous pourrez confirmer la demande. Un slot sera alors calculé par le système, aussi proche que possible de votre date de préférence
- Le slot ne sera pas confirmé automatiquement et une proposition vous sera soumise pour confirmation. Si vous confirmez, le slot vous sera réservé.
- Si le slot ne vous convient pas, vous pouvez alors annuler et essayer de réserver à un autre moment qui vous convient mieux.

? Calculate ✕

---

**Slot From:** 19/01/13 10:15 **Slot Until:** 19/01/13 11:14

Please Confirm, or Cancel to change the slot request.

Si vous introduisez un nombre de palettes ainsi qu'un certain nombre de colis, le système vous demandera de confirmer que les deux seront transportés comme des unités de transport distinctes. Si ce n'est pas le cas, vous aurez la possibilité de réinitialiser le nombre de colis à 0 (Reset Parcels) avant le calcul ou d'annuler (Cancel) pour introduire d'autres nombres.

### Proximus Slot Requests

**New Slot Request**

Carrier:

Truck:

PO Reference 1:  \*

Pallets:  \*

Reservation Date:  14 \*

Small Truck

Supplier 1:  Add

Parcels:  \*

Activity code:

Calculate
Clear

**Sent Slot Requests**

Show
 Upload Document
 Show Documents

Confirm the action

Bookings Number	Slot From	Slot Until	PO Reference	More	Supplier	Truck	Small	Pallets	Parcels	Reservation Date	Docs
0000015594	31/10/14 07:00	31/10/14 07:14	4502625357								<input type="checkbox"/>
0000014270	07/10/14 07:00	07/10/14 07:14	4502619987								<input type="checkbox"/>
0000012983	09/09/14 11:30	09/09/14 11:44	4502614973								<input type="checkbox"/>
0000011489	06/08/14 10:30	06/08/14 10:44	4502609954								<input type="checkbox"/>
0000009002	17/06/14 07:00	17/06/14 07:14	4502600406								<input type="checkbox"/>
0000008524	05/06/14 07:00	05/06/14 07:14	4502600406								<input type="checkbox"/>
0000008030	26/05/14 07:00	26/05/14 07:14	4502596239								<input type="checkbox"/>
0000007617	15/05/14 07:00	15/05/14 07:14	4502589225								<input type="checkbox"/>
0000006255	14/04/14 07:30	14/04/14 07:44	4502589225								<input type="checkbox"/>
0000006246	15/04/14 07:00	15/04/14 07:14	4502583663								<input type="checkbox"/>
0000005980	08/04/14 09:30	08/04/14 09:44	4502589225								<input type="checkbox"/>
0000004824	14/03/14 07:30	14/03/14 07:44	4502583663								<input type="checkbox"/>
0000003721	06/02/14 07:00	06/02/14 07:14	4502578801								<input type="checkbox"/>
0000003453	17/01/14 07:30	17/01/14 07:44	4502572843								<input type="checkbox"/>

Confirm

Please keep the number of parcels equal to 0 if the parcels belong to the pallets which were recorded under "Number of parcels", Confirm to Calculate or Reset parcels and confirm to update the inserted values.

Confirm
 Reset Parcels
 Cancel

## RESERVATION DE SLOT

### RÉSERVATIONS CONFIRMÉES

- Si vous confirmez une réservation, elle sera ensuite visible dans la table “réservations envoyées”, avec les autres envois récents.
- Les colonnes de cette table reprendront les infos introduites plus tôt lors de la demande. Si plusieurs PO avaient été liés à une livraison, le bouton “voir tout” ou “Show all” vous permettra de voir la liste complète de PO.
- Par défaut, les réservations les plus récentes seront affichées. Si vous voulez consulter des réservations plus anciennes, naviguez
  - via la flèche simple, vous verrez 50 demandes de plus
  - via la double flèche, vous accèderez aux dernières réservations de la liste. .
- Vous pouvez également faire une recherche sur base des dates, au format JJ/MM/AAAA



✕

---

Date From:   \*

Date Until:   \*

**Session info**  
 User:   
 Company:

**Menu**  

- Admin Webuser
- Slot requests
  - Slot request Belgacom

### Proximus Slot Requests

– New Slot Request

Carrier:   
 Truck:   
 PO Reference 1:   
 Pallets:   
 Reservation Date:   \*

Small Truck  
 Supplier 1:    
 Parcels:   
 Activity code:

– Sent Slot Requests



Bookings Number	Slot From	Slot Until	PO Reference	More	Supplier	Truck	Small	Pallets	Parcels	Reservation Date
0000000126	19/01/13 11:15	19/01/13 12:14	4502505213	■	JANSSENS	BH98CTO	■	12	15	19/01/13 11:05

Via le bouton "Upload Document", vous devez importer des documents de votre disque dur et les lier à une réservation:



**La note de livraison doit toujours être annexée à cette réservation.**

	Slot Until	PO Reference	More	Supplier	Truck	Small	Pallets	Parcels	Reservation Date	Docs
0	29/08/13 09:59	4502302808	<input type="checkbox"/>	DUCHATEAU d' AQUUI POR ALLA Y DETRAS		<input type="checkbox"/>	0	20	29/08/13 07:00	<input type="checkbox"/>
0	30/08/13 07:44	4502302808	<input type="checkbox"/>	DUCHATEAU d' AQUUI POR ALLA Y DETRAS		<input type="checkbox"/>	4	3	30/08/13 07:00	<input type="checkbox"/>
5	29/08/13 09:14	4502302412	<input type="checkbox"/>	SAMSUNG ELECTRONICS BELGIUM		<input type="checkbox"/>	20	0	29/08/13 07:00	<input checked="" type="checkbox"/>

Vous pouvez rechercher et sélectionner les fichiers PDF (fichiers TIF, PNG, TXT également) sur votre disque et les importer.

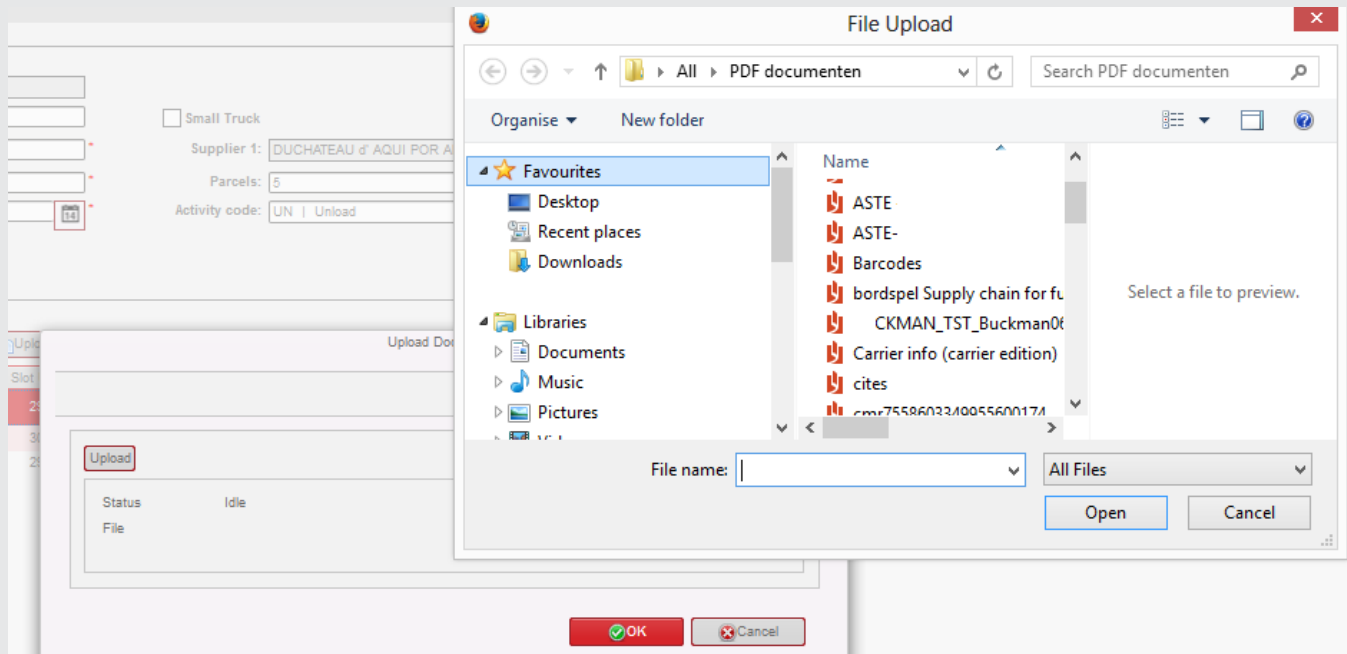

Lorsqu'un document est importé, vous pouvez l'ouvrir on line via le bouton « Show Documents » :

PO Reference	More	Supplier	Truck	Small	Pallets	Parcels	Reserv
4502302608	<input type="checkbox"/>	DUCHATEAU d' AQUI POR ALLA Y DETRAS		<input type="checkbox"/>	0	20	
4502302608	<input type="checkbox"/>	DUCHATEAU d' AQUI POR ALLA Y DETRAS		<input type="checkbox"/>	4	3	
4502302412	<input type="checkbox"/>	SAMSUNG ELECTRONICS BELGIUM		<input type="checkbox"/>	20	0	

Vous pouvez ouvrir le document via « Show »

File name	Creation Date	
2013/08/28/BUCKMAN_TST_Buckman081112030029.pdf	28/08/13 11:40	<a href="#">Show</a>
2013/08/28/Label TNT Finaal.pdf	28/08/13 11:58	<a href="#">Show</a>

Les slots avec document(s) lié(s) auront le flag "Docs" coché :

Bookings Number	Slot From	Slot Until	PO Reference	More	Supplier	Truck	Small	Pallets	Parcels	Reservation Date	Docs
0000000295	29/08/13 09:00	29/08/13 09:59	4502302608	<input type="checkbox"/>	DUCHATEAU d' AQUI POR ALLA Y DETRAS		<input type="checkbox"/>	0	20	29/08/13 07:00	<input type="checkbox"/>
0000000294	30/08/13 07:00	30/08/13 07:44	4502302608	<input type="checkbox"/>	DUCHATEAU d' AQUI POR ALLA Y DETRAS		<input type="checkbox"/>	4	3	30/08/13 07:00	<input type="checkbox"/>
0000000292	29/08/13 08:15	29/08/13 09:14	4502302412	<input type="checkbox"/>	SAMSUNG ELECTRONICS BELGIUM		<input type="checkbox"/>	20	0	29/08/13 07:00	<input checked="" type="checkbox"/>





## RESERVATION DE SLOT

### CONFIRMATION PAR MAILS

- Si vous confirmez une réservation, vous recevrez par mail automatique une confirmation au format PDF  
 → Ce document reprendra toutes les informations fournies lors de la demande de réservation.

### MAILS D'ANNULATION

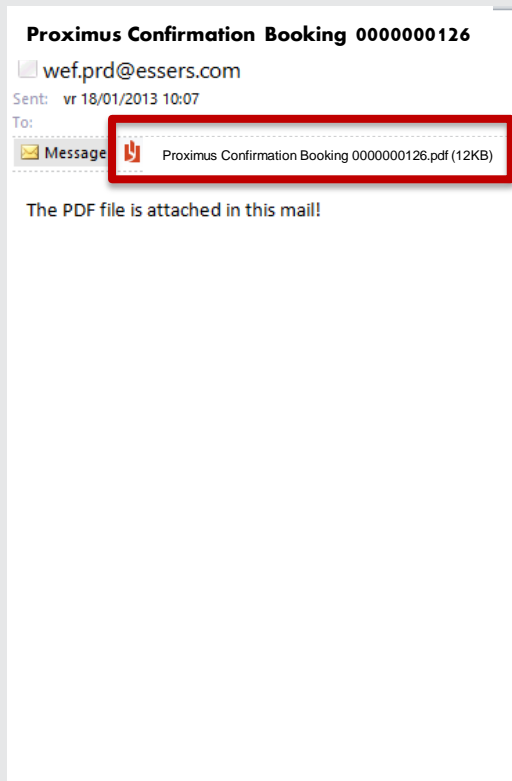
- Si une réservation est annulée (par l'équipe administrative de Courcelles uniquement), vous recevrez également un mail d'annulation automatique. Il aura le même format que le mail de réservation, en mentionnant en plus la raison de l'annulation.

## SLOT CONFIRMATION

Booking Nr	0000000126
Booking Date	18/01/13

**Slot Request Confirmation for:**  
 ESSERS FRANCE  
 9,RUE DE STADE  
 FR 67580 MERTZWILLER

**Contact details for H.Essers & Zonen NV:**  
 Proximus Distribution Center  
 Rue de liège 70  
 BE 6180 Courcelles

**Slot:**

**From:** 19/01/13 11:15      **Until:** 19/01/13 12:14

*Please make sure to be present on the yard at least 15 minutes beforehand.*

---

**Detail:**

*The Detail shown here is the info added by the carrier while booking a slot.*

**Truck:** BH98CTO  
**Small Truck:** No  
**PO:** 4502505213  
**Number of Pallets:** 12  
**Number of Parcels:** 15  
**Reservation Date:** 19/01/13 11:05

## MODIFICATION OU ANNULATION D'UNE RÉSERVATION DE SLOT

Toute modification (du nombre de palettes/colis ou de la date/heure de livraison) ou annulation d'une réservation de slot déjà confirmée doit être demandée par e-mail adressé à [proximus.dc@proximus.com](mailto:proximus.dc@proximus.com)